Juin 2018

Synthèse

MOURMELON LE GRAND

Villes et Villages Fleuris
LABEL DE QUALITÉ DE VIE

Tous mobilisés pour la 4ème fleur

4ème fleur

Animation

Centenaire 14/18

N°90

École Spéciale Militaire de Saint-Cyr

Les élèves formés à Mourmelon en 1902

Daniel Tant, un rémois passionné d'histoire, nous a fait l'honneur de nous transmettre une série de photographies relatant la formation d'élèves de l'école spéciale militaire (ESM) de Saint-Cyr, en 1902, au camp de Châlons. Cette manœuvre avait pour but de s'entraîner sur la nouvelle mitrailleuse Hotchkiss modèle 1900. Merci à lui pour ce précieux extrait d'histoire locale.

L'École spéciale militaire est créée par la loi du 11 floréal an X (1er mai 1802) sur ordre du Premier consul Napoléon Bonaparte. Il l'installe d'abord au château de Fontainebleau (Seine-et-Marne) en 1803, puis en 1806 à Saint-Cyr-l'École (Yvelines), dans les bâtiments de la Maison royale de Saint-Louis, elle-même fondée par Madame de Maintenon en 1686 (seconde épouse de Louis XIV) et dont elle conserve le nom.

En 1902, l'école spéciale militaire doit se former à la mitrailleuse Hotchkiss modèle 1900 (fabriquée par la société du même nom à Saint-Denis depuis 1875) et c'est au « Camp de Châlons » (devenu depuis « Camp de Mourmelon ») que les élèves sont venus s'entrainer. Les photos transmises par Daniel Tant témoignent de l'importance de cette manœuvre.

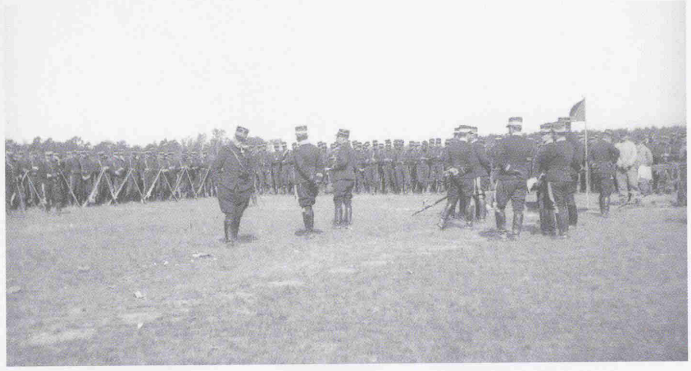

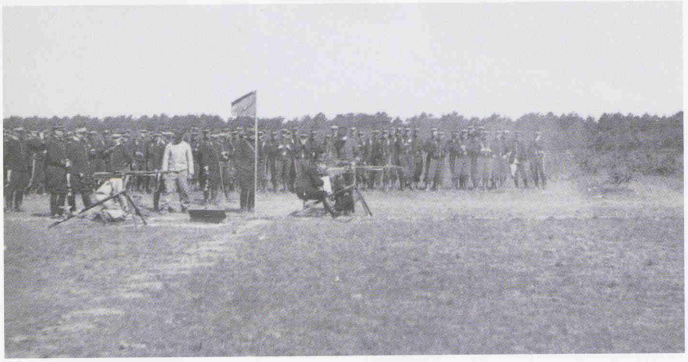

FOCUS SUR LA MITRAILLEUSE HOTCHKISS 1900

- Arme automatique par récupération des gaz
- Cadence de 500 à 600 coups par minute
- Canon de 8 mm rayé
- Composition : 30 pièces
- Vitesse : 690 à 710 mètres par seconde
- Portée de tir : 2 200 à 5 500 mètres selon la cartouche
- Poids : 25 kg
- Taille : 1,31 mètre

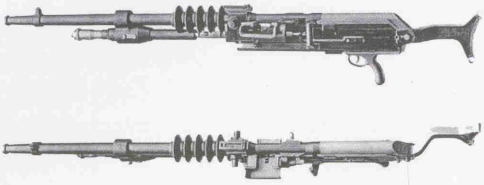

Produite dès 1900 et jusqu'en 1920, cette mitrailleuse a servi dans de nombreux pays au cours des guerres entre la Russie et le Japon, la révolution mexicaine, la guerre civile espagnole, l'Algérie, l'Indochine et les deux Guerres mondiales.